Taubenschüsselfelsen WSW von Kirchenlamitz

1 km

Maßstab 1:20.000

UmweltAtlas Bayern: Angewandte Geologie

Geotop-Nummer: 479R032

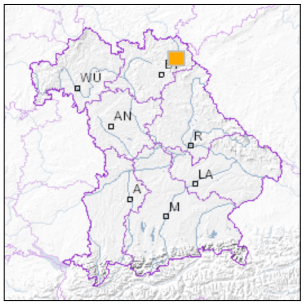

UTM-Koordinaten (Zone 32):

Ostwert:	706.434
Nordwert:	5.557.988

Geographische Koordinaten (WGS84)

Breitengrad:	50.138148° N
Längengrad:	11.888949° E

Objekt-ID: **5837GT015005**

Bayerisches Bodeninformationssystem

Stand: 12.05.2017

Objektlage und -größe

Gemeinde:	Weißenstadter Forst-Nord
Landkreis/Stadt:	Wunsiedel i.Fichtelgebirge
Topographische Karte (TK25):	5837 Weißenstadt
Geländehöhe:	765 m NN
Größe (Länge x Breite)	50 x 50 m
Fläche:	2.500 m²
Geologische Raumeinheit:	Fichtelgebirge

Kurzbeschreibung des Geotops

Der Taubenschüsselfelsen (Bilder 1 und 2) ist ein stattlicher Granitblock von ca. 9 x 5 x 3 Meter Größe. In seiner unmittelbaren Umgebung befinden sich zwei weitere Findlingsblöcke (Bilder 3 bzw. 4), allerdings von deutlich kleineren Abmessungen. Alle Blöcke bestehen aus wollsackverwittertem mittelkörnigen Kerngranit ("G3-Granit").

Beschreibung des Geotops

Aufschlussart: Block

Erreichbarkeit: abgelegen

Zustand/Nutzung: gut erhalten, forstwirtschaftlich genutzt

Nr.	Geotoptyp
1	Felsblock

Nr.	Geologie des Geotops	Chronostratigraphie des Geotops
1	Kerngranit	Jungpaläozoikum

Nr.	Petrographie des Geotops
1	Granit

Nr.	Schutzstatus des Geotops
1	Landschaftsschutzgebiet
2	Naturpark

Nr.	zum Geotop vorhandene Literatur
1	Stettner (1964): Erläuterungen zur GK 25, Bl. 5837

Bewertung des Geotops

Stand: April 2024

Bedeutung

Allgemein geowissenschaftlich:	bedeutend
Regionalgeologisch:	lokal bedeutend
Öffentlich:	heimatkundlich/touristisch bedeutend

Zustand und Häufigkeit

Erhaltungszustand:	nicht beeinträchtigt
Vergleichbare Geotope in der Region:	selten (weniger als 5 vergleichbare Geotope)
Regionen mit gleichartigen Geotopen:	selten (nur in einer geol. Region)

Geowissenschaftlicher Wert

Einstufung*:	wertvoll

* mögliche Einstufungen sind: geringwertig, bedeutend, wertvoll, besonders wertvoll

Vollbildansicht (Klick auf das Bild)

Bild 1

Bild 2

Bild 3

Bild 4

Impressum:

Herausgeber:

Bayerisches Landesamt für Umwelt (LfU)
Bürgermeister-Ulrich-Straße 160
86179 Augsburg

Telefon: 0821 9071-0
Telefax: 0821 9071-5556

Postanschrift:
Bayerisches Landesamt für Umwelt
86177 Augsburg
E-Mail: poststelle@lfu.bayern.de
Internet: www.lfu.bayern.de

Bearbeitung:

Bayerisches Landesamt für Umwelt (LfU)
Kontakt: Info-Geotope

Referenzen/Bildnachweis:

Geotope und Geotopschutz
Bayerisches Landesamt für Umwelt (LfU)

Hintergrundkarte/Digitales Geländemodell
© Bayerische Vermessungsverwaltung

Geotopkataster Bayern

Mit Förderung durch:

Europäische Union
Europäischer Fonds für regionale Entwicklung