Gewässerbewirtschaftung

Steckbrief Grundwasserkörper (Bewirtschaftungszeitraum 2022–2027)

Quartär - Burgkirchen a.d.Alz (Grundwasser)

Stand: 22.12.2021

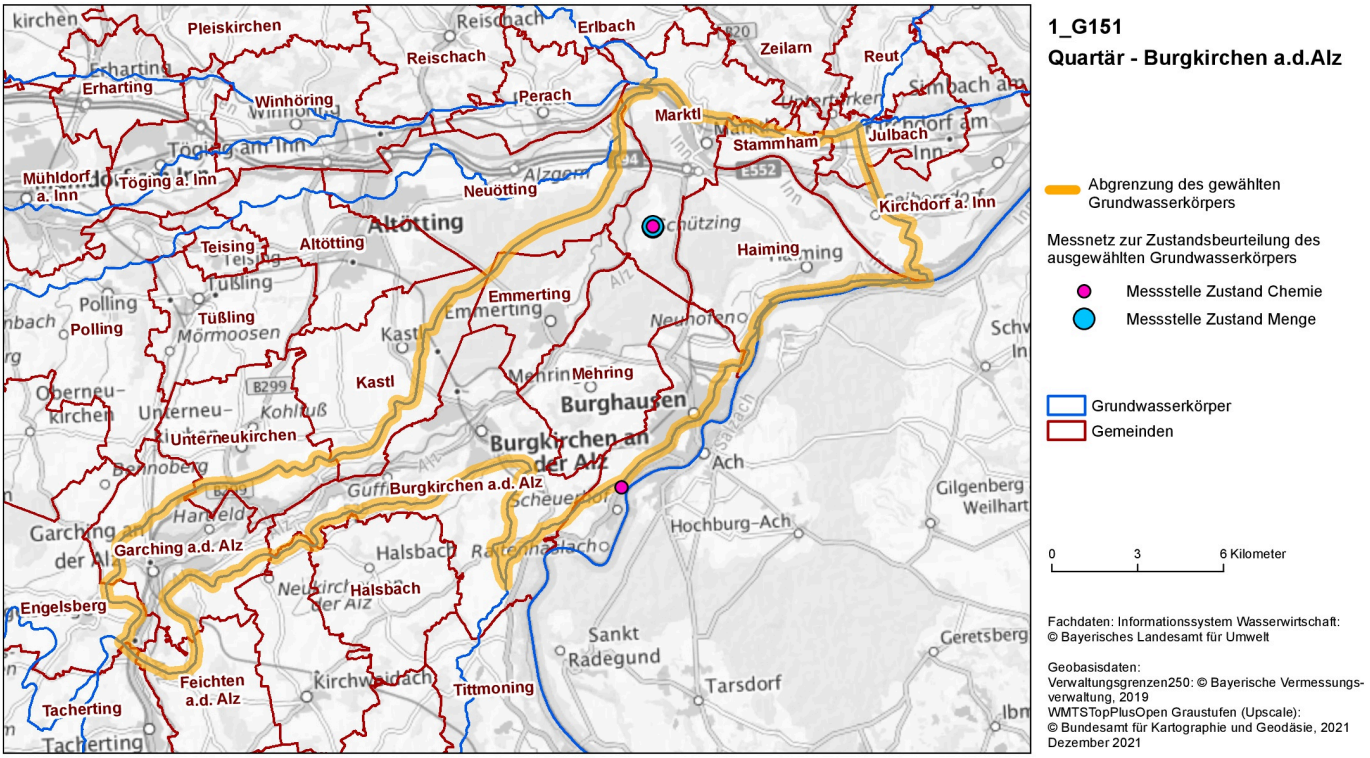

Kenndaten und Eigenschaften	Basisdaten zur Bewirtschaftungsplanung
Kennung (GWK-Code)	1_G151
Flussgebietseinheit	Donau
Planungsraum	INN: Inn
Planungseinheit	INN_PE03: Inn (Alz bis Salzach), Tiroler Achen, Alz, Traun, Chiemsee, Eggstätter Seen
Fläche des Wasserkörpers [km²]	172,0
Maßgebliche Hydrogeologie	Fluviatile und fluvioglaziale Schotter und Sande
Untergeordnete hydrogeologische Einheiten	Vorlandmolasse

Landnutzung	Flächenanteil [%], Datenbasis ATKIS 2018
Siedlungs-/Verkehrsflächen	15,3
Wald/Gehölz	43,0
Acker, Sonderkulturen	25,6
Grünland	11,9
Feuchtflächen/Gewässer	3,0
Restflächen	1,2

Schutzfunktion der Grundwasserüberdeckung	Flächenanteil [%]
Günstig	17,5
Mittel	43,4
Ungünstig	39,2
Günstig bis ungünstig	0,0

Zuständigkeit	Land/Verwaltung
Land	Bayern
Beteiligtes Land (außer Bayern)	-
Regierung	Oberbayern
Wasserwirtschaftsamt	Traunstein
Amt für Ernährung, Landwirtschaft und Forsten	Landau-Pfarrkirchen, Töging, Traunstein
Gemeinde/Stadt mit Flächenanteil über 10 km²	Burghausen, Burgkirchen a.d.Alz, Emmerting, Garching a.d.Alz, Haiming, Marktl, Mehring

Schutzgebiete	Ja/nein/Anzahl
Entnahme von Trinkwasser (Art. 7 WRRL)	Ja
Wasserschutzgebiete	14

Messstellen (Überblicks- und operative Überwachung)	Anzahl
Chemie	2
Menge	2

Belastungen
Punktquellen – Kontaminierte Gebiete oder aufgegebene Industriegelände
Diffuse Quellen – Landwirtschaft

Auswirkungen der Belastungen
Verschmutzung mit Schadstoffen

Risikoanalyse	Einschätzungen, ob Umweltziele bis 2027 ohne ergänzende Maßnahmen erreichbar
Gesamt	Risiko vorhanden
Chemie	Risiko vorhanden
Menge	Kein Risiko vorhanden

Zustand Chemie	2015	Aktuell
Zustand (gesamt)	Gut	Gut

Komponenten		
Nitrat	KÜ	KÜ
Pflanzenschutzmittel - Wirkstoffe und relevante Metaboliten	KÜ	KÜ
Pflanzenschutzmittel - nicht relevante Metaboliten	Nk	KÜ
Anlage 2 - Sonstige Stoffe		
Ammonium	KÜ	KÜ
Ortho-Phosphat	KÜ	KÜ
Nitrit	KÜ	KÜ
Sulfat	KÜ	KÜ
Chlorid	KÜ	KÜ
Arsen	KÜ	KÜ
Cadmium	KÜ	KÜ
Blei	KÜ	KÜ
Quecksilber	KÜ	KÜ
Tri- und Tetrachlorethen	KÜ	KÜ

Weitere relevante Stoffe (wegen GVAÖ)
-

Zustand Menge	2015	Aktuell
Zustand	Gut	Gut

Grundwasserbilanzierung	2015	Aktuell
Anteil Entnahme an der Grundwasserneubildung [%]	12,9	42,5

Zielerreichung/Ausnahmen	Chemie	Menge
Bewirtschaftungsziel erreicht	Ja	Ja
Prognostizierter Zeitpunkt der Zielerreichung	-	-
Fristverlängerung (§ 29 WHG)	-	-
Begründung(en) für Fristverlängerung bzw. abweichende Bewirtschaftungsziele	-	-

Ergänzende Maßnahmen - Maßnahmenbezeichnung gemäß LAWA-Maßnahmenkatalog	LAWA-CODE	Umfang bis 2027	Umfang nach 2027
Maßnahmen zur Reduzierung der Nährstoffeinträge in GW durch Auswaschung aus der Landwirtschaft	41	13,5 km²	-
Vertiefende Untersuchungen und Kontrollen	508	1 Maßnahme(n)	-

Hinweise zur Maßnahmenplanung:
Mit den seit 01.05.2020 geltenden Änderungen der Düngeverordnung und der Ausweisung der mit Nitrat belasteten und eutrophierten Gebiete in Bayern durch die Ausführungsverordnung zur Düngeverordnung (AVDüV, in Kraft seit 01.01.2021) haben sich die verpflichtend umzusetzenden Maßnahmen im Bereich Landwirtschaft gegenüber dem vorherigen Bewirtschaftungszeitraum deutlich geändert. Dies hat vielfach zur Folge, dass die im Rahmen der Defizitanalyse ermittelten Minderungsanforderungen an den Nährstoffeintrag nun mit verpflichtend umzusetzenden (= grundlegenden) Maßnahmen erreicht werden können. In solchen Fällen wurden keine ergänzenden gewässerschonenden Maßnahmen für den 3. Bewirtschaftungszeitraum geplant.

Legende - Code	Beschreibung
Gut	Zustand gut
Schlecht	Zustand schlecht
Nk	Nicht klassifiziert
KÜ	Keine Überschreitung Schwellenwert
Üa	Überschreitung Schwellenwert anthropogen bedingt
ÜK	Überschreitung Schwellenwert Klärungserfordernis
Üg	Überschreitung Schwellenwert geogen bedingt

Abkürzungen	Bedeutung
ATKIS	Amtliches Topographisch-Kartographisches Informationssystem
GWK	Grundwasserkörper
GVAÖ	Grundwasserverbundene aquatische Ökosysteme
LAWA	Bund/Länder-Arbeitsgemeinschaft Wasser
WHG	Wasserhaushaltsgesetz
N	Natürliche Gegebenheiten
T	Technische Durchführbarkeit
U	Unverhältnismäßig hoher Aufwand

Impressum:

Herausgeber:

Bayerisches Landesamt für Umwelt
Bürgermeister-Ulrich-Straße 160
86179 Augsburg

Telefon: 0821 9071-0
Telefax: 0821 9071-5556

Postanschrift:
Bayerisches Landesamt für Umwelt
86177 Augsburg
E-Mail: poststelle@lfu.bayern.de

Bearbeitung:

Bayerisches Landesamt für Umwelt
Kontakt: wrrl@lfu.bayern.de

Internet:
https://www.lfu.bayern.de/wasser/wrrl/index.htm

Nutzungsbedingungen, Haftungsausschluss siehe: Nutzungsbedingungen des Umweltatlas Bayern